

Půdorys střechy - M 1:100

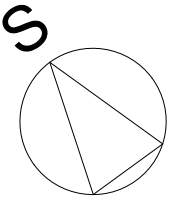
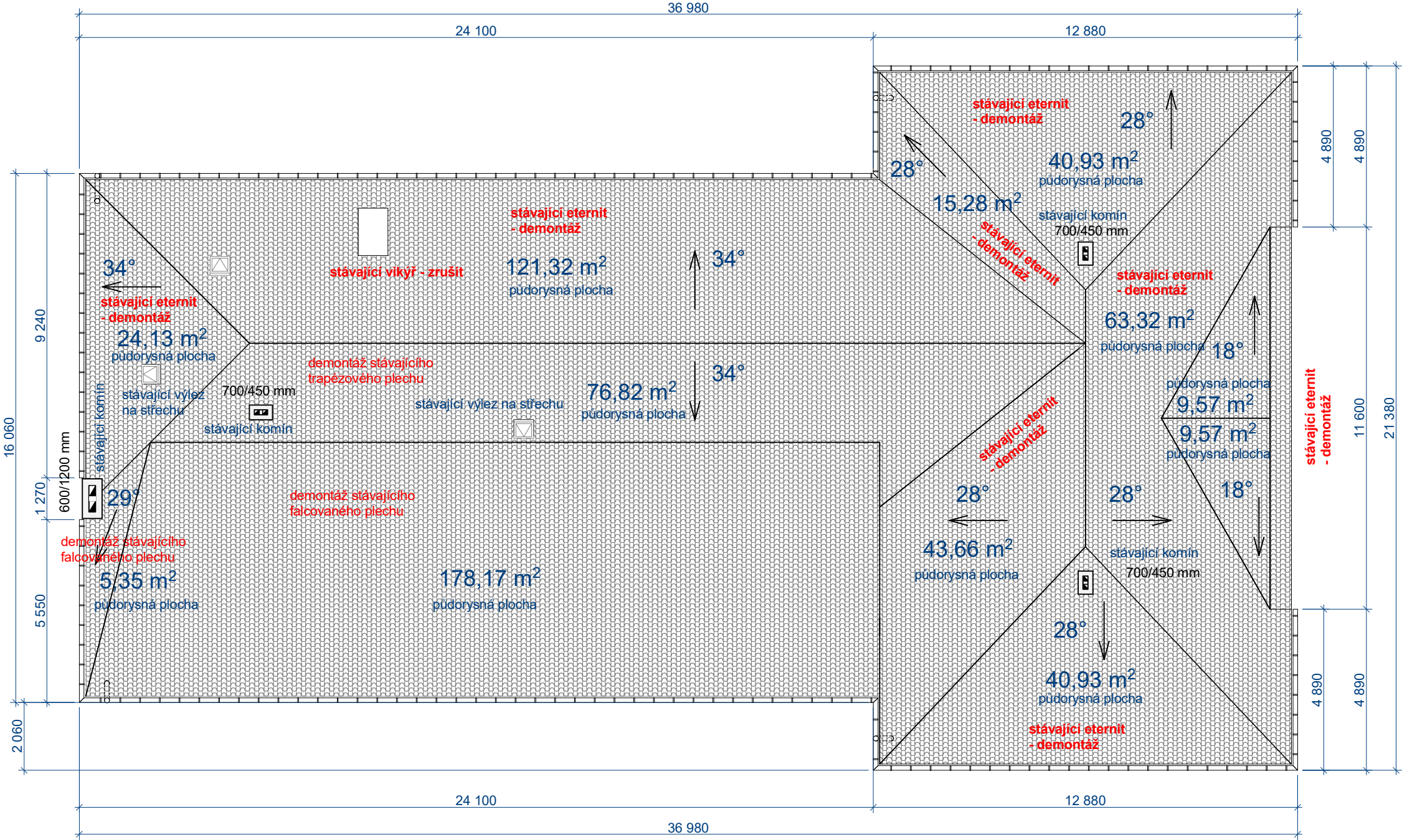

Zodpovědný projektant		Vypracoval	
Ing. Martin Šolc		Ing. Martin Šolc	
Investor: Město Nové Město na Moravě			
Adresa: Vratislavovo náměstí 103, 592 31 Nové Město na Moravě			
Projektant:		Ing. Martin Šolc, Smrková 1639, Nové Město na Moravě, 592 31	
Místo stavby:		Vratislavovo náměstí č.p.103	
Okres: Žďár nad Sázavou		Kraj: Vysočina	Stupeň: SP
Stavba:		Formát: A2	Číslo zakázky: 19/02/01
Výměna střešní krytiny domu č.p.79 ve Slavkovicích		Datum: únor 2019	
		Verze: 1	
		Měřítko 1:100	Číslo výkresu 3
Obsah:	Půdorys střechy		